



El Sistema Arrecifal Veracruzano, es uno de los más importantes de México debido a su tamaño fue decretado área protegida en 1992. Tiene aproximadamente 10 millones de años de antigüedad, conformado por 17 arrecifes divididos en dos grupos separados y perfectamente definidos.

El primero se encuentra frente a la ciudad de Veracruz conformado por 6 arrecifes, y el segundo se encuentra frente a Antón Lizardo, 20 kilómetros al suroeste del puerto conformado por 11 arrecifes.

Dentro de este 2do. Grupo de arrecifes se localiza la Isla de Santiaguillo emblemático punto rodeado de espectaculares lugares de buceo definidos dentro de los más bellos de México.

También encontraras un muestrario de la historia al albergar decenas de barcos hundidos que sin lugar a dudas aportan un atractivo mas a los buceos que ofrece este maravilloso lugar.

Estas por disfrutar buceos únicos y experiencias inigualables

No te lo puedes perder!!

Costo de la salida:

- Buzos \$6200<sup>00</sup> (sin transporte)
- No Buzos \$3200<sup>00</sup> (sin transporte)

#### Especificaciones:

**-Buzos incluye:** 4 inmersiones con equipo SCUBA completo, lunch, agua y refrescos, derechos de Parque Marino hospedaje (habitación doble),

**-No Buzos incluye:** 1 día de lancha (sin equipo básico y sujeto a espacio) lunch, agua y refrescos, derechos de Parque Marino. hospedaje (habitación doble)  
Día adicional de lancha para Invitados \$500

**No incluye:** alimentos, renta de neopreno, transporte, propinas y ningún otro servicio

Transporte: \$1000  
sujeto a un mínimo de 12 personas

Nota: leer reglamento de viajes y firmar deslinde  
No existe devolución de ningún pago y solo sera posible transferirlo a otra salida

- Si llevas tu equipo \$300 menos
- Si te hospedas por tu cuenta \$500 menos

#### Informes y Reservaciones:

### Zona liquida

tel. 77059618

Mirador 56

col. Ampliación Tepepan, Xochimilco

Depósitos

Cuenta: 234 – 7424482 BANAMEX

A Nombre de Raymundo Reveles

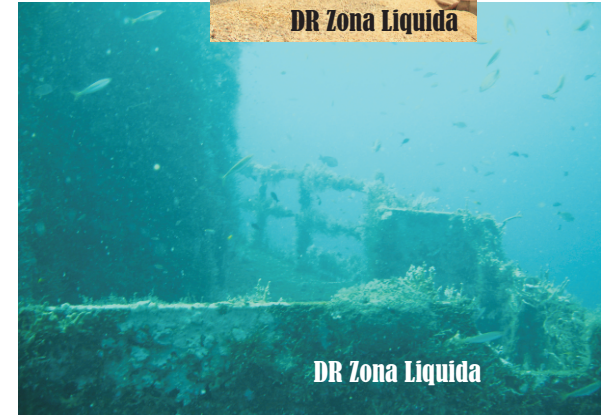

No olvides:

- Equipo Básico (aletas, visor, snorkel, cinturón de lastre)
- Traje de baño y mudas de ropa adecuadas (ligeras) y suficientes
- Bronceador / bloqueador
- Tablas de buceo, bitácoras o papel y Lápiz, reloj, cámara.
- Gorra, lentes, identificación
- Tomar muchos líquidos (sin alcohol) antes, durante y después de las actividades de buceo
- No lleves cosas estorbosas o innecesarias (la plancha, joyas, la mascota, el novio o novia, secadora, etc.)
- Cualquier duda o comentario dirigirse a cualquiera de los Instructores.

## Por seguridad

✓ Informa si te encuentras bajo tratamiento Médico o estas tomando algún tipo de medicamento.

✓ Se deben seguir las indicaciones del Instructor al pie de la letra durante toda la salida, por tu seguridad y la de todos.

✓ No uses bronceador / bloqueador en exceso durante las inmersiones.

✓ Sé puntual y respeta los tiempos marcados en el itinerario.

✓ Cualquier duda o comentario hazlo saber directamente con él / los Instructores.

✓ Firmar deslinde de responsabilidades

✓ Queda estrictamente prohibido, el trueque, consumo o distribución de bebidas embriagantes o psicotrópicos durante toda la salida.

## Itinerario(para todas las salidas)

### **Viernes**

- 11 :00 Cita en el centro de buceo
  - Centro por especificar – en caso de Incluir transporte Checar Horario
  - 11:30 Actividades de Buceo
  - 17:00 Reunión de análisis de buceo
- Fin de actividades

(La hora de la reunión puede cambiar y es obligatoria)

### **Sábado**

- 09:00 Inicio de actividades de Buceo
- 15:00 Como llenar tu bitácora y Fin de actividades de Buceo
- Tarde libre

### **Domingo**

- 12:00 Salida hacia la ciudad de México - checkout
- Fin de actividades

**Horarios sujetos a cambios y variaciones dependiendo del lugar de buceo y el centro de Servicios, estar pendientes a los mismos**

# Veracruz 2018-2

## 7-8-9 septiembre



DR Zona Líquida



DR Zona Líquida