

La laguna de la Media Luna se Ubica en el estado de San Luis Potosi, sus características de 28 °C de temperatura en promedio y la claridad del agua, así como profundidades que oscilan entre 1 y 35 metros de profundidad, lo hacen un lugar ideal para el buceo en todos sus niveles y especialidades. La media luna es un manantial donde se han desarrollado especies endémicas como el pez domino, el ajolote y una especie de tortuga única en el mundo, no te pierdas de vivir los buceos en este lugar único que sin dudar te hará regresar.

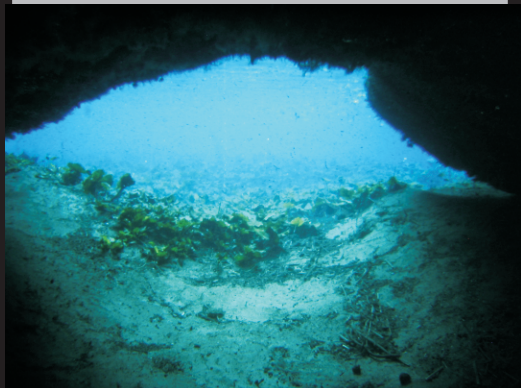

En la laguna se cuenta con todos los servicios básicos como: baños, regaderas, restaurante, tiendas, área de campamento.

Objetivos:

Habilidades de

-Rescue Diver-

Buceos y prácticas

Advanced:

Profundo, nocturno, navegación, flotabilidad, Nitrox
Open Water y buceos de placer

Media Luna

Octubre 28, 29, 30 - 2016

Costos (buzos):

4 buceos aire: \$4350⁰⁰

Nitrox : \$100⁰⁰ (adicionales por buceo)

Buceo adicional \$450⁰⁰

Si no pagaste como buzo \$750⁰⁰ la inmersión

No Buzos \$2150⁰⁰

-Incluye curso Discovery con 1 inmersión(35 ft)-

incluye además de los Buceos:
transporte(sujeto a un mínimo de 10 buzos)
pago de campamento y entrada
a la reserva, derechos por buceo y
equipo SCUBA completo
-No incluye alimentos-

Promo Buzos(no aplica para buzos en curso):

Si pagas el 100% antes del 30 de septiembre o
fuiste a 2 salidas a mar en 2015

Recibe 20% de descuento

Informes:

0445514514149

epda_school@yahoo.com

http://epda.jimdo.com

Si quieres que
preparen tus
alimentos el costo es
de 130⁰⁰ por comida
previo pago

Itinerario

Viernes 28

00:00 a.m. Cita en el deportivo
Fco. I. Madero - salida

08.00. Llegada aproximada

12:00. Inicio actividades de buceo

Sábado 29

11 a.m. Actividades de Buceo
(desayunados)

3 p.m. Comida

5 p.m. Actividades de buceo

8 p.m. Nocturno

Domingo 30

7 a.m. Actividades de Buceo

9 a.m. Levantar campamento

10 a.m. Salida hacia el D.F.

6 p.m. Llegada aproximada

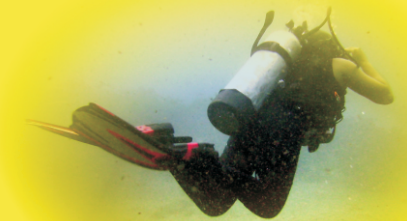

No olvides:

- Equipo Básico/traje de baño
- Lámpara sorda y de Buceo/cyalum
- Tablas de buceo y tablilla
- Tienda de campaña/sleeping
- Repelente de moscos/bloqueador
- Mudas de ropa/impermeable
- Bolsas de plástico
- Identificación

Notas:

- Cuidar el equipo que se les asigne
- Apoyar en el manejo del equipo
- El equipo en tierra apoya al equipo que bucea
- Puntualidad en los tiempos
- Prohibido tomar alcohol y drogas
- Firmar deslinde y reglamento de viajes

Sujeto a un mínimo de 10 asistentes, en caso de no completarse no hay devolución del pago y se canjeará por una salida posterior