

La laguna de la Media Luna se Ubica en el estado de San Luis Potosi, sus características de 28 °C de temperatura en promedio y la claridad del agua, así como profundidades que oscilan entre 1 y 35 metros de profundidad, lo hacen un lugar ideal para el buceo en todos sus niveles y especialidades. La media luna es un manantial donde se han desarrollado especies endémicas como el pez domino, el ajolote y una especie de tortuga única en el mundo, no te pierdas de vivir los buceos en este lugar único que sin dudar te hará regresar.

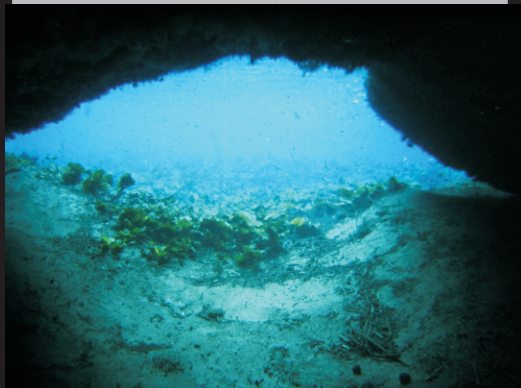

En la laguna se cuenta con todos los servicios básicos como: baños, regaderas, restaurante, tiendas, área de campamento.

Objetivos:

tipo de Buceos y prácticas que se pueden Realizar : Profundo, nocturno, navegación, flotabilidad, Advanced, Nitrox, y buceos de placer

Media Luna

Octubre 30 y 31
Noviembre 01 - 2015

Costos (buzos):

4 buceos aire: \$3950⁰⁰
Nitrox : \$100⁰⁰ (adicionales por buceo)
Buceo adicional \$450⁰⁰
Si no pague como buzo \$650⁰⁰ la inmersión

No Buzos \$1950⁰⁰

incluye además de los Buceos:
transporte, pago de campamento y entrada a la reserva, derechos por buceo y equipo SCUBA completo
-No incluye alimentos-

Promo Buzos:

Si pagas el 100% antes del 30 de septiembre o fuiste a 2 salidas a mar en 2015

Recibe 10% de descuento

NoBuzos: curso Discovery con una inmersión
(En no buzos no aplica descuento)

Informes:

0445514514149
epda_school@yahoo.com
<http://epda.jimdo.com>

Si quieres que preparen tus alimentos el costo es de 120⁰⁰ por comida previo pago

Itinerario

Viernes 30

00:00 a.m. Cita en el deportivo
Fco. I. Madero - salida

08.00. Llegada aproximada
12:00. Inicio actividades de buceo

Sábado 31

11 a.m. Actividades de Buceo
(desayunados)

3 p.m. Comida

5 p.m. Actividades de buceo

8 p.m. Nocturno

Domingo 1

7 a.m. Actividades de Buceo
9 a.m. Levantar campamento

10 a.m. Salida hacia el D.F.

6 p.m. Llegada aproximada

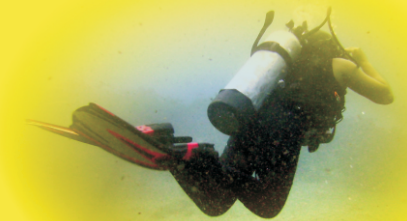

No olvides:

- Equipo Básico/traje de baño
- Lampara sorda y de Buceo/cyalum
- Tablas de buceo y tablilla
- Tienda de campaña/sleeping
- Repelente de moscos/bloqueador
- Mudas de ropa/impermeable
- Bolsas de plástico
- Utensilios para cocinar

Notas:

- Cuidar el equipo que se les asigne
- Apoyar en el manejo del equipo
- El equipo en tierra apoya al equipo que bucea
- Puntualidad en los tiempos
- Prohibido tomar alcohol y drogas

Sujeto a un mínimo de 10 asistentes